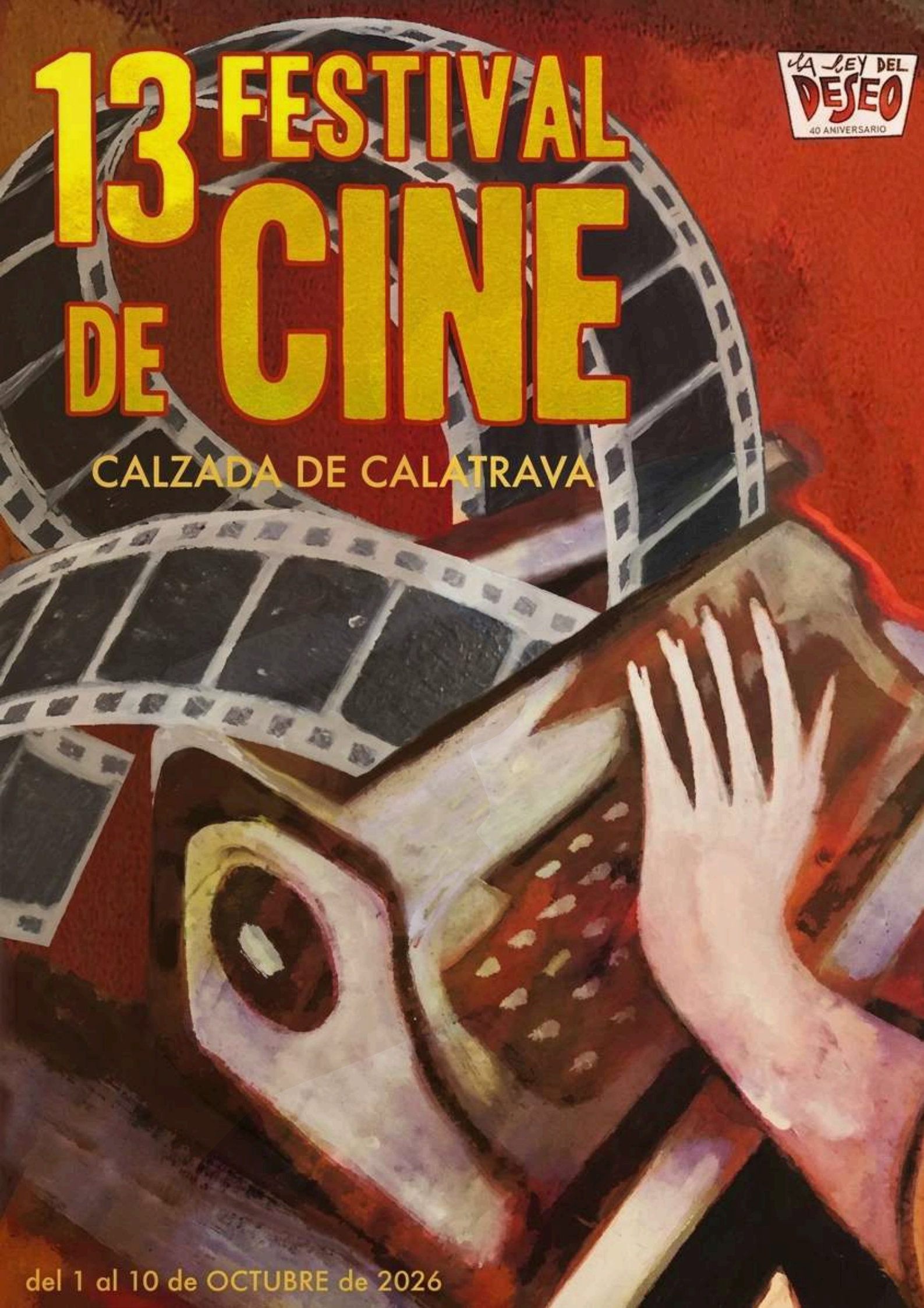
13 FESTIVAL DE CINE
CALZADA DE CALATRAVA
LA LEY DEL DESEO
40 ANIVERSARIO
del 1 al 10 de OCTUBRE de 2026

# PRESENTACIÓN ALCALDESA

**Hace trece años comenzamos a vivir un sueño en nuestro pueblo: el de transformar Calzada de Calatrava en Un Pueblo de Cine, que culmina este otoño con el XIII Festival de Cine.** Gracias al esfuerzo y la colaboración de las Concejalías de Cultura, Educación y Turismo, de las asociaciones Fontanar, Santa Cecilia, Amigos de la Danza, Ntra. Sra. de los Remedios y los talleres de teatro y de cine de la Universidad Popular, así como del Círculo Agrícola El Casino y Las Vecinas de Almodóvar.

Durante las últimas décadas, Calzada de Calatrava ha afrontado una despoblación incesante que nos hace formar parte de la mal llamada "España Vaciada". Lejos de aceptar un concepto derrotista, en el Campo de Calatrava hemos desarrollado una estrategia conjunta para el desarrollo económico y social de la comarca, y hoy nos sentimos parte de esa otra España, la de las oportunidades del mundo rural, demostrando que quien nace y se forma aquí puede tener las mismas oportunidades que en las grandes ciudades. Para conseguirlo, contamos con el Ayuntamiento, la Asociación para el Desarrollo Campo de Calatrava, la Diputación de Ciudad Real, la Junta de Comunidades de Castilla-La Mancha y el Gobierno de España.

Calzada de Calatrava es el punto kilométrico 0 de la ruta cinematográfica "Pedro Almodóvar", por ser su pueblo natal, al que vuelve una y otra vez. Por ello, el cine cobra valor no solo para el desarrollo cultural y económico del pueblo, sino también como una ventana de oportunidades laborales para los más jóvenes en una industria que demanda nuevas localizaciones en el medio rural, clave para el retorno del talento. Por eso, el festival dedica una parte de su programación a los centros educativos del municipio.

No menos importante es el impulso al turismo de interior que supone este festival, inspirado en nuestro paisano Pedro Almodóvar y con el apoyo de la productora El Deseo, que nos acompaña desde sus orígenes.

Para terminar, me gustaría referirme al cartel de esta XIII edición, un reconocimiento a los guionistas: una máquina de escribir de la que se desprende el celuloide. Diseñado de nuevo por Antonio Merinero, que rinde además homenaje a **La ley del deseo** en el 40.º aniversario de su estreno.

Con este XIII Festival, Calzada de Calatrava vuelve a vestirse de largo para ser, una vez más, **Un Pueblo de Cine**.

**Gema García Ríos**
**Alcaldesa-Presidenta de Calzada de**

# PRESENTACIÓN CONCEJALA DE CULTURA

**Un año más, con la llegada del otoño, nuestro municipio vuelve a convertirse en punto de encuentro para los amantes del séptimo arte. Del 1 al 10 de octubre, nuestra localidad se impregnará de cine, cultura y actividades para todos y todas.**

Celebramos ya la XIII edición de nuestro Festival de Cine, un proyecto que ha ido creciendo y evolucionando con el paso de los años y que, edición tras edición, nos sorprende con nuevas propuestas, contenidos, actividades…

Durante estos diez días podremos disfrutar de la muestra de largometrajes que nos acercará a producciones reconocidas y premiadas en festivales y/o academias de cine. También habrá espacio para los cortometrajes nacionales y, un año más, para nuestra sección dedicada a los cortos realizados en Castilla-La Mancha, apostando por el talento y la creación de nuestra tierra.

Pero nuestro festival es mucho más que cine. Es también música, educación, turismo y participación. Es un encuentro pensado para todos los públicos y que cuenta, además, con un ingrediente imprescindible: nuestras asociaciones y agrupaciones vecinales, que durante todo el año trabajan y se implican para hacer posible que cada edición nos encontremos con nuevas actividades y nuevas maneras de acercarnos al mundo del cine.

Y, por supuesto, esta edición tendrá un homenajeado muy especial: **J. A. Bayona**, uno de los grandes directores del cine español contemporáneo. Un cineasta capaz de combinar drama, emoción y grandes producciones visuales, y que ha sido reconocido con numerosos premios por películas como *El orfanato*, *Lo imposible* o *Jurassic World*, entre otras.

Esta edición llega también con una importante novedad que anunciábamos el pasado mes de junio: el acuerdo de colaboración con **Luarca**, con el que ponemos en marcha la **red de municipios de cine**, la cual prevemos que crezca con la colaboración de nuevos municipios. Una iniciativa que permitirá enriquecer nuestro festival llevando nuestra identidad cinematográfica a estas regiones.

Porque si algo tiene el cine es esa capacidad única de hacernos viajar, de emocionarnos, de descubrir otras historias y de mirar el mundo desde otros ojos.

Por eso, os invitamos a acompañarnos y disfrutar de este viaje.

**Isabel García Pérez**
**Concejala de Cultura y Universidad Popular**

# ACTO INAUGURAL

*Jueves, 1 de Octubre,*
*19:30 h, Centro Cultural*
*Rafael Serrano*

Todos los calzadeños y calzadeñas tenemos una cita con el cine durante los próximos 10 días. Hoy, **1 de octubre**, se abre el telón para dar comienzo a este encuentro con el séptimo arte en la **XIII edición del Festival de Cine de Calzada de Calatrava**.

**Programación de Apertura (1 de Octubre)**

**19:30 h** | **Acto Institucional** de inauguración del Festival.
**20:00 h** | **Proyección especial:** *La bola negra*, de Los Javis.

> *Sinopsis/Origen:* Inspirada en la obra inacabada homónima de Federico García Lorca y en la pieza teatral *La piedra oscura* de Alberto Conejero.
> *Reconocimientos:* Nominada a la Palma de Oro y ganadora del Premio a la Mejor Dirección en el Festival de Cannes 2026.

Nuestro sincero agradecimiento a las instituciones, empresas patrocinadoras, colaboradores y, especialmente, a los espectadores y espectadoras que llenarán las salas. Sin vosotros, este festival no sería posible.

**¡Queda inaugurada la XIII Edición del Festival Internacional de Cine de Calzada de Calatrava! ¡¡¡¡LUCES!!!!!! – ¡¡¡¡¡¡ACCIÓN!!!!!**

*Jueves, 1 de Octubre,*
*20:00 h, Centro Cultural*
*Rafael Serrano*

SECCION PARALELA · MUESTRA INTERNACIONAL DE CINE

# LA BOLA NEGRA

## JAVIER CALVO, JAVIER AMBROSSI

*Las vidas interconectadas de tres hombres en tres épocas distintas (1932, 1937 y la actualidad). Tres existencias íntimamente ligadas por la sexualidad y el deseo, el dolor y la herencia, en torno a una de las últimas obras, inacabada, de Federico García Lorca.*

Producción **Suma Content Films / Movistar Plus+ / Le Pacte / El Deseo** · Guion **Javier Calvo, Javier Ambrossi, Alberto Conejero** · Reparto **Guitarricadelafuente, Miguel Bernardeau, Carlos González, Lola Dueñas, Penélope Cruz, Glenn Close, Julio Torres** · Música **Raül Refree** · Fotografía **Gris Jordana**

155' · España · Francia · 2026 · Drama · Romance

# HOMENAJE A JUAN ANTONIO BAYONA

*Viernes, 2 de Octubre, 19:30 h, Centro Cultural Rafael Serrano*

El 13 Festival de Cine de Calzada de Calatrava rinde homenaje a **Juan Antonio Bayona** (Barcelona, 1975), uno de los directores españoles con mayor proyección internacional.

Formado en la ESCAC, debutó en el largometraje con *El orfanato* (2007), que le valió el Goya a Mejor Director Novel, y ha dirigido después *Lo imposible* (2012), *Un monstruo viene a verme* (2016) y *Jurassic World: El reino caído* (2018), además de los dos primeros episodios de *El señor de los anillos: Los anillos de poder*.

Como reconocimiento a su trayectoria, el festival proyectará su última película, «**La sociedad de la nieve**» (2023), tras el acto de homenaje.

«**La sociedad de la nieve**» relata la historia real del vuelo 571 de la Fuerza Aérea Uruguaya, que en 1972 se estrelló en un glaciar de los Andes con un equipo de rugby uruguayo a bordo. De los 45 pasajeros, solo 29 sobrevivieron al accidente y durante 72 días debieron sostenerse unos a otros en uno de los entornos más hostiles del planeta. Bayona filma el suceso con rigor, humanidad y un deslumbrante trabajo técnico.

**Reconocimientos:** Goya 2024 a la Mejor Dirección y a la Mejor Canción original, y tres nominaciones al Óscar (Mejor película internacional, Mejor fotografía y Mejor maquillaje y peluquería).

*Sábado, 3 de Octubre,*
*20:00h, Centro Cultural*
*Rafael Serrano*

SECCION OFICIAL · CORTOMETRAJES

# NACIONALES

## 1ª SESIÓN

### BAILE CON LA MUERTE

**Carlota Massó**

*Todos sabemos lo que implica enamorarse por primera vez... todos, excepto la…*

5' · Sin diálogos · España · 2025 · Animación

### VENCEJOS

**Manu Arzá, Álvar Alonso**

*Guadalupe, Silberius de Ura y Sampe viven en tres pueblos distintos, con…*

29' · Español · España · 2025 · Documental

### UN BUEN SALVAJE

**Joan Vives**

*Un empresario se extravía en una zona solitaria de viñedos mientras se dirige…*

15' · Español · España · 2025 · Ficción

### MONTECARLO 67

**Rubén Guindo**

*Chicho Ibañez Serrador y Pilar Miró se cruzan con un jovencísimo Steven…*

20' · Español, Inglés · España · 2025 · Drama

### POBRE MARCIANO

**Álex Rey**

*El nombre que te ponen al nacer puede marcar tu destino. Que se lo digan si no…*

8' · Español · España · 2025 · Animación

### M.A.T. (MOLT ALTA TENSIÓ)

**Joan Alamar**

*Magda regresa a la masía donde su padre asegura recibir señales de su esposa…*

19' · Catalán · España · 2025 · Ficción

SECCION OFICIAL · CORTOMETRAJES

# NACIONALES

*Domingo, 4 de Octubre, 20:00h, Centro Cultural Rafael Serrano*

## 2ª SESIÓN

### UNA VOCAL

**Polo Menarguez**

*Ana y Amparo, hija y madre, se enfrentan a los recuerdos familiares en uno de…*

14' · Español · España · 2025 · Ficción

### CARA DE CONA

**Guillermo de Oliveira**

*La apacible vida de Moncho es perturbada por la llegada de un nuevo vecino a…*

18' · Español, Gallego · España · 2026 · Ficción

### EL FANTASMA DE LA QUINTA

**James A. Castillo**

*En 1819, un exhausto Francisco de Goya se retira a La Quinta del Sordo para…*

17' · Español · España · 2025 · Animación

### SER UN HOMBRE

**Lucas Parra**

*Miguelito, un inocente niño de siete años, acompaña a su padre y a su abuelo…*

20' · Español, Catalán · España · 2025 · Ficción

### ABRIL, HOY NO ES INVIERNO

**Mabel Lozano**

*Ángeles Blanco es abogada de una asociación que asiste a personas con…*

13' · Español · España · 2025 · Documental

### IN MEMORIAM

**Teresa Bellón, César F. Calvillo**

*Alicia, una actriz de 40 años en plena crisis, acude a la Academia de Cine a…*

18' · Español · España · 2026 · Ficción

*Lunes, 5 de Octubre,*
*12:00 h, Centro Cultural*
*Rafael Serrano,*
*Educación Infantil*

SECCION PARALELA · PROYECCIONES PARA CENTROS EDUCATIVOS

# HOPPERS

## DANIEL CHONG

*En Hoppers, los científicos han descubierto la tecnología para instalar la conciencia humana a animales robóticos hiperrealistas, lo que permite a las personas comunicarse con los animales como si fueran uno de ellos. Gracias a esta nueva tecnología, Mabel descubrirá misterios dentro del mundo animal que van mucho más allá de lo que jamás imaginó.*

Producción **Pixar Animation Studios / Walt Disney Pictures** · Guion **Daniel Chong, Jesse Andrews** · Reparto **Piper Curda, Bobby Moynihan, Jon Hamm, Kathy Najimy, Dave Franco, Eduardo Franco, Aparna Nancherla, Sam Richardson, Melissa Villasenor, Isiah Whitlock Jr., Steve Purcell, Ego Nwodim** · Música **Mark Mothersbaugh** · Fotografía **Jeremy Lasky, Ian Megibben**

A · 105' · Estados Unidos · 2026 · Animación · Comedia · Ciencia ficción

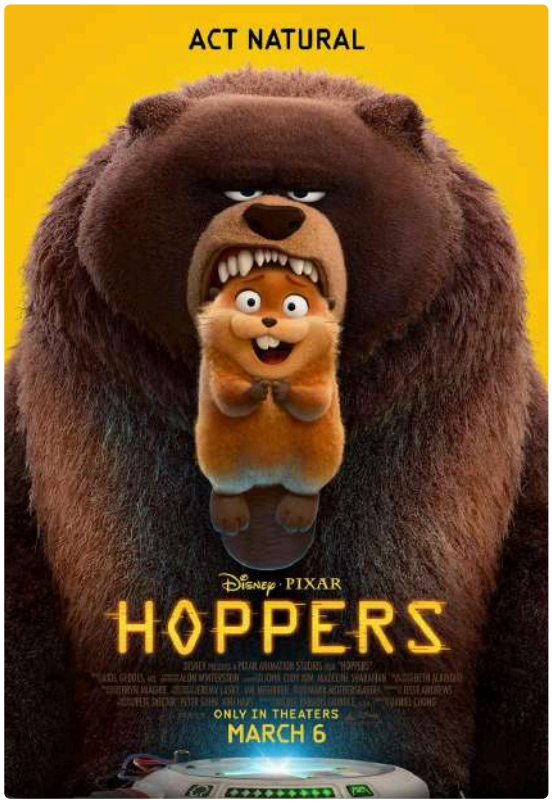

# HAMNET

*Lunes, 5 de Octubre, 20:00 h, Centro Cultural Rafael Serrano*

## CHLOÉ ZHAO

*Agnes, la esposa de William Shakespeare, lucha por sobrellevar la trágica pérdida de su hijo Hamnet. Una historia de amor y duelo que, de fondo, inspiró la creación de su obra más célebre: Hamlet.*

Producción **Hera Pictures / Neal Street Productions / Amblin Entertainment / Book Of Shadows / Focus Features** · Guion **Maggie O'Farrell, Chloé Zhao** · Reparto **Jessie Buckley, Paul Mescal, Jacobi Jupe, Joe Alwyn, Emily Watson, Noah Jupe, David Wilmot** · Música **Max Richter** · Fotografía **Łukasz Żal**

125' · Reino Unido · Estados Unidos · 2025 · Drama · Biográfico

*Martes, 6 de Octubre, 12:00 h, Centro Cultural Rafael Serrano, 1º a 4º de Primaria*

SECCION PARALELA · PROYECCIONES PARA CENTROS EDUCATIVOS

# FLOW, UN MUNDO QUE SALVAR

## GINTS ZILBALODIS

*Un gato se despierta en un mundo cubierto de agua, donde la raza humana parece haber desaparecido. Busca refugio en un barco con un grupo de otros animales. Pero llevarse bien con ellos resulta ser un reto aún mayor que superar su miedo al agua. Todos tendrán que aprender a superar sus diferencias y adaptarse a este nuevo mundo en el que se…*

Producción **Dream Well Studio / Sacrebleu Productions / Take Five / Arte France Cinéma / Canal+** · Guion **Matiss Kaza, Gints Zilbalodis** · Música **Rihards Zalupe, Gints Zilbalodis** · Fotografía **Gints Zilbalodis**

A · 83' · Letonia · 2024 · Animación · Aventuras

# NACIONALES

*Martes, 6 de Octubre, 20:00h, Centro Cultural Rafael Serrano*

## 3ª SESIÓN

### PINCHU ES ASÍ

**Carmen Córdoba**

*Pinchu es un guarrete y todos y todas le ríen la gracia, incluida su novia…*

10' · Español · España · 2025 · Animación

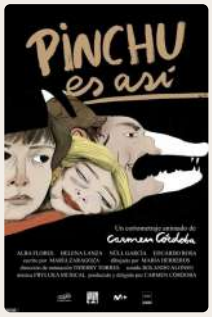

### SEÑUELO

**Martha G. Ayerbe**

*Martín, un niño tímido y sensible, acompaña a su padre y al jefe de éste…*

15' · Español · España · 2025 · Ficción

### LA ÚLTIMA CANCIÓN

**María Lorente Becerra**

*Rosario, exestrella del pop de 67 años, vive atrapada en la rutina. Tras verse…*

24' · Español · España · 2026 · Ficción

### CHICKEN JAZZ

**Imanol Ruiz De Lara**

*Teo (42) es un ex trompetista que trabaja en la pollería que su padre le dejó…*

21' · Español · España · 2025 · Ficción

### LO QUE NO SE VE

**María Algora, Mikel Bustamante**

*Es el comienzo del verano y Ane cumple 30 años. Tras soplar las velas con su…*

19' · Español · España · 2025 · Ficción

*Miércoles, 7 de Octubre, 12:00 h, Centro Cultural Rafael Serrano, 5º y 6º de Primaria*

SECCION PARALELA · PROYECCIONES PARA CENTROS EDUCATIVOS

# EL NIÑO QUE DOMÓ EL VIENTO

## CHIWETEL EJIOFOR

*Un chico de la República de Malaui decide ayudar a las personas de su pueblo construyendo una turbina después de leer un libro en el que se explican los pasos para su creación. Inspirada en una historia real.*

Producción **Potboiler Productions / Bbc Film / Bfi Film Fund** · Guion **Chiwetel Ejiofor (Libro: William Kamkwamba, Bryan Mealer)** · Reparto **Maxwell Simba, Chiwetel Ejiofor, Joseph Marcell, Aïssa Maïga, Noma Dumezweni, Lily Banda, Lemogang Tsipa, Philbert Falakeza** · Música **Antonio Pinto** · Fotografía **Dick Pope**

A · 113' · Reino Unido · 2019 · Drama

# NACIONALES

*Miércoles, 7 de Octubre, 20:00h, Centro Cultural Rafael Serrano*

## 4ª SESIÓN

### EL REVISOR

**Jandro**

*Un falso revisor del gas visita ancianos vulnerables para aprovecharse de…*

12' · Español · España · 2025 · Ficción

### ESTIGMA

**Pilar García Elegido**

*¿Sigue existiendo el estigma hacia el VIH? Testimonios de expertos y de…*

23' · Español · España · 2025 · Documental

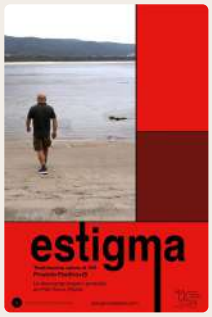

### FAUSTINO

**German Mairen**

*Faustino, un jubilado de 70 años, visita su banco a diario. Pero hoy es día de…*

20' · Español · España · 2025 · Ficción

### EPIFANÍA

**Chiqui Carabante**

*Una noche entre un padre y un hijo que cambia sus vidas.*

23' · Español · España · 2025 · Ficción

### MACARENA UNA COMEDIA ESPIRITUAL

**Nazaret Beca, Rodrigo Sancho**

*En 1936, como protesta al alzamiento militar contra la II República, un joven…*

16' · Español · España · 2025 · Ficción

*Jueves, 8 de Octubre, 12:00 h, Centro Cultural Rafael Serrano, 3º y 4º de ESO y Bachillerato*

SECCION PARALELA · PROYECCIONES PARA CENTROS EDUCATIVOS

# CAPITÁN FANTÁSTICO

## MATT ROSS

*Ben es un hombre que ha pasado diez años viviendo en los remotos bosques situados en el noroeste de los Estados Unidos criando a sus seis hijos, varios de ellos junto a su mujer. Aislados totalmente de la vida moderna, de las comodidades de las ciudades y de la sociedad de consumo, Ben es un padre devoto que ha inculcado en sus hijos una peculiar…*

Producción **Electric City Entertainment / Shivhans Pictures** · Guion **Matt Ross** · Reparto **Viggo Mortensen, George Mackay, Samantha Isler, Annalise Basso, Nicholas Hamilton, Shree Crooks, Charlie Shotwell, Kathryn Hahn, Steve Zahn, Frank Langella, Ann Dowd, Erin Moriarty, Missi Pyle, Trin Miller, Elijah Stevenson, Teddy Van Ee** · Música **Alex Somers** · Fotografía **Stéphane Fontaine**

A · 118' · Estados Unidos · 2016 · Drama · Comedia dramática

SECCION OFICIAL · CORTOMETRAJES

# HECHO EN CASTILLA LA MANCHA

## FESTIVAL INVITADO LUARCA - ASTURIAS EN LA MANCHA

*Jueves, 8 de Octubre, 20:00h, Centro Cultural Rafael Serrano*

## 1ª SESIÓN

### CEMENTO

**Gustavo García Sierra**

*Una pareja adolescente se cuela en un edificio en obras para pintar graffitis….*

15' · Español · España · 2026 · Ficción

### 003

**Daniel Chamorro**

*Un timbre suena. Una visita inesperada...*

3' · Español · España · 2025 · Fantástico

### DAR CON LA TECLA

**Albert Everest, Juls Gars**

*Tres amigos que tuvieron un proyecto artístico en común vuelven a encontrarse…*

13' · Español · España · 2026 · Ficción

### PORDENTRO

**Álvaro G. Company, Mario Hernández**

*Elías lleva 80 años sin ser quien realmente es. Hasta hoy.*

15' · Español · España · 2026 · Ficción

### CONEXIONES INESPERADAS

**Oscar Toribio**

*Ramón, perdido en un mundo digital, inicia una aventura cómica y emotiva tras…*

13' · Español · España · 2025 · Ficción

*Jueves, 8 de Octubre,*
*21:30h, Centro Cultural*
*Rafael Serrano*

SECCION OFICIAL · CORTOMETRAJES

# HECHO EN CASTILLA LA MANCHA

## FESTIVAL INVITADO ARANDA DE DUERO - CASTILLA Y LEÓN EN LA MANCHA

## 2ª SESIÓN

### ÁNGELES

**Enrique Muñoz**

*Mari Ángeles lleva años trabajando con jóvenes en Cruz Roja. Cada día acompaña…*

15' · Español · España · 2026 · Documental

### CUANDO NADIE LLAMA

**Julio García**

*A sus 83 años, Amelia vive sola… y no está preparada para lo que está a punto…*

10' · Español · España · 2026 · Fantástico

### AMARRADITOS

**Arturo Mombiedro Lozano**

*En plenas fiestas de Tafalla, Julián (62) y Pepa (64) buscan unas llaves…*

8' · Español · España · 2026 · Ficción

### LOS MAYOS

**Mar Navarro Herraiz**

*The director reconstructs her mother's story and their relationship through…*

8' · Español · Spain · 2025 · Documental

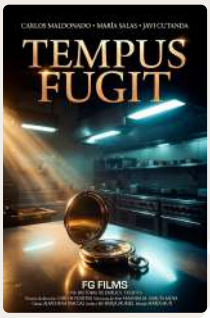


### TEMPUS FUGIT

**Emilio I. Fuertes**

*Un cocinero agobiado por los tiempos de preparación, encuentra un reloj con el…*

11' · Español · España · 2026 · Ficción

SECCION PARALELA · MUESTRA INTERNACIONAL DE CINE

# UNA BATALLA TRAS OTRA

*Viernes, 9 de Octubre, 21:00 h, Centro Cultural Rafael Serrano*

## PAUL THOMAS ANDERSON

*Un exrevolucionario, tras años apartado de la lucha, se ve obligado a volver a la acción para enfrentarse a viejos enemigos y rescatar a su hija, en un ambiente cargado de tensión política, racismo y violencia militar. Libre adaptación de la novela «Vineland», de Thomas Pynchon.*

Producción **Ghoulardi Film Company / Warner Bros. Pictures** · Guion **Paul Thomas Anderson** · Reparto **Leonardo Dicaprio, Sean Penn, Chase Infiniti, Benicio Del Toro, Teyana Taylor, Regina Hall, Alana Haim** · Música **Jonny Greenwood** · Fotografía **Michael Bauman**

161' · Estados Unidos · 2025 · Thriller · Acción · Drama · Comedia

*Sábado, 10 de Octubre, 20:00 h, Centro Cultural Rafael Serrano*

# CLAUSURA Y ENTREGA DE PREMIOS

La Gala de Clausura pondrá el broche final a esta edición del festival con una velada dedicada al cine, la cultura y el talento.

**19:30 h – Atención a los medios:** Rephotocall, rueda de prensa previa y atención a la prensa por parte de las personalidades invitadas y el equipo de la organización.
**20:00 h – Gala de clausura y entrega de premios:**
**Conducción:** Tomás Luis Camuñas *(presentador/a coanfitrión/a por confirmar)*.
**Espectáculo:** Actuaciones en directo de música, danza y teatro, con grandes dosis de humor.
**Entrega de galardones:** Anuncio y entrega de los premios oficiales a las producciones y cineastas galardonados.
**Asistentes e invitados:** Autoridades locales, provinciales y regionales, directores y directoras de cine, actrices, actores, personalidades de la industria cinematográfica, artistas y representantes de los medios.

Con esta Gala de Clausura despedimos una edición dedicada al cine, la cultura y el talento. Gracias a instituciones, artistas, creadores, medios de comunicación y, especialmente, al público por compartir esta celebración. **Gracias por vivir con nosotros la magia del cine.**

*Del 16 de septiembre al 11 de octubre, I.E.S. Eduardo Valencia*

# TALLER DE INICIACIÓN AL CINE

**Taller de iniciación a la cinematografía, el guion y la interpretación**

Dirigido a los jóvenes del I.E.S. Eduardo Valencia que cursan 3º y 4º de la ESO, y 1º y 2º de Bachillerato. Matrícula gratuita. Del 16 de septiembre al 11 de octubre de 2026. 14 horas totales.

Impartido por **Wilfredy Rodríguez** (creador audiovisual) y **Rafael Abenza** (actor), este taller práctico incluye la orientación necesaria para la realización, el montaje y la posproducción del material rodado.

En este taller, enmarcado en el programa 003 para el desarrollo de actividades de interés general consideradas de interés social 0,7 Estatal 2025, los chicos y chicas obtendrán los conocimientos y habilidades necesarios para desenvolverse en la producción audiovisual con cámaras DSLR; conocerán las posibilidades con que cuentan estas cámaras para la grabación de video y recibirán la formación necesaria para poder lograr trabajos audiovisuales de alta calidad.

Asimismo, conocerán las reglas de construcción del guion y las técnicas vocales, corporales y actorales enfocadas a la construcción de la estructura narrativa cinematográfica.

**Duración:** 11 módulos (14 horas)
**Lugar:** Instituto de Educación Secundaria Eduardo Valencia (Calzada de Calatrava)

*Del 1 al 10 de octubre, 18:00 h, Calles General Aguilera, Pilatos y Plaza de San Sebastián*

# EXPOSICIÓN DE LAS VECINAS

Durante todo el Festival, las vecinas de las calles General Aguilera y Pilatos y de la Plaza de San Sebastián vuelven a regalar al público un homenaje único al cine de Pedro Almodóvar. En esta edición dedican su exposición al universo de «**La ley del deseo**», en el 40.º aniversario de su estreno.

Con amor, creatividad y mucho cariño, engalanan calles y plazas con escenas, frases célebres, carteles y decoraciones inspiradas en la película.

**Entrada gratuita | Abierta al público.** Del 1 al 10 de octubre, todos los días a partir de las 18:00 h.

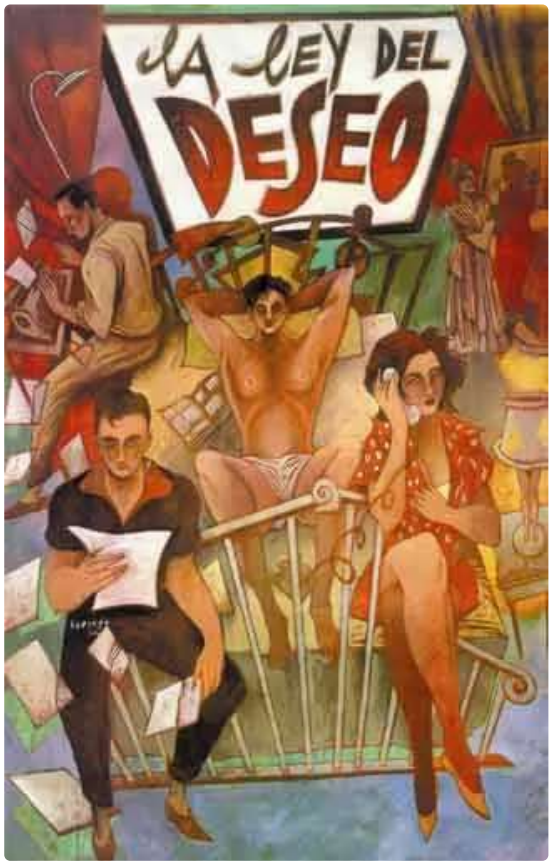

# NTRA. SRA. DE LOS REMEDIOS

*Sábado, 3 de Octubre, 19:45 h, Centro Cultural Rafael Serrano*

**En esta actuación especial, antes de la proyección, ofrecerán una representacion de la vida cotidiana. Entrada gratuita.**

La Asociación Cultural **Ntra. Sra. de los Remedios** nace en Calzada de Calatrava en el verano de 1980, impulsada por D. Ángel Caballero Caballero y con D. Bernabé Casado Jiménez como primer director de baile.

A lo largo de su historia ha participado en numerosos festivales nacionales e internacionales, obteniendo galardones y reconocimientos. Forma parte de FACYDE (Federación de Asociaciones de Coros y Danzas de España) y de la Federación Castellano-Manchega de Folklore, y su repertorio combina el folclore manchego y de otras comunidades con representaciones de la vida cotidiana, matanzas, bodas, Mayos, Semana Santa…, siempre con una cuidada coreografía.

*Domingo, 4 de Octubre, 19:45 h, Centro Cultural Rafael Serrano*

# ACTUACIÓN AMIGOS DE LA DANZA

**En esta actuación especial, antes de la proyección, representarán un fragmento de la película *La La Land*. Entrada gratuita.**

La Asociación Folclórico-Cultural **Amigos de la Danza** nace en Calzada de Calatrava en 1987. Hoy reúne a más de 40 integrantes de distintas edades, dirigidos por Raquel Relucio, y su repertorio ha ido evolucionando desde el flamenco y las sevillanas hasta el folclore manchego y calzadeño, el clásico y la zarzuela.

A lo largo de su trayectoria ha participado en programas culturales de la Junta de Castilla-La Mancha y la Diputación de Ciudad Real, actuando en numerosos pueblos de la región y en las fiestas patronales y locales de la localidad. Varios de sus componentes han logrado el primer premio en el concurso «Jóvenes Talentos» de Valdepeñas en dos ocasiones.

*Martes, 6 de Octubre, 19:45 h, Centro Cultural Rafael Serrano*

# VÍDEO ELABORANDO ROSQUILLOS

El **martes 6 de octubre a las 19:45 h**, antes de la proyección del día, la **Asociación de Amas de Casa, Consumidores y Usuarios de Calzada de Calatrava** presentará el vídeo *«Elaborando Rosquillos»*, un entrañable homenaje audiovisual a la repostería tradicional de nuestra localidad.

Los rosquillos forman parte de los llamados «**birulios**», el nombre genérico de la repostería popular de Semana Santa en La Mancha, junto a los barquillos, los enaceitaos, las flores, los rosquillos de bote y las torrijas. Los rosquillos —de sartén o de bote— se elaboran con huevos, anís, aceite, azúcar, canela, harina, levadura y ralladura de limón y naranja.

Una tradición que pasa de generación en generación y que este vídeo rescata del olvido. **Entrada gratuita.**

*Jueves, 8 de Octubre, 19:45 h, Centro Cultural Rafael Serrano*

# ACTUACIÓN DE LA BANDA JUVENIL

El **jueves 8 de octubre a las 19:45 h**, antes de la proyección principal, el **Centro Cultural Rafael Serrano** acogerá la actuación de la **Banda Juvenil de Música de Calzada de Calatrava**.

Bajo el título *«Música de Cine»*, los jóvenes músicos interpretarán en directo una selección de las grandes bandas sonoras que han marcado la historia del séptimo arte: melodías inolvidables que viajan desde los clásicos hasta las producciones más actuales, en un recorrido sonoro por el mejor cine.

Una ocasión perfecta para disfrutar del talento de los músicos de la localidad y de la emoción de la música en directo en un marco único. **Entrada gratuita.**

# CATA DE VINOS DE LA TIERRA

*Viernes, 9 de Octubre, 19:30 h, Patio del Centro Cultural Rafael Serrano*

**Dionisio vs. Baco: La Batalla Volcánica del Campo de Calatrava**
*Amenizada por el Quinteto de Vientos de la Banda de Música*

Bajo la dirección de la sommelier **Maica Tejerina Llamazares**, esta cata interactiva enfrenta dos visiones del vino: la pasión visceral de **Dionisio** contra el disfrute estructurado de **Baco**. Los asistentes se organizarán en dos equipos para descubrir los matices de blancos y tintos volcánicos con **D.O. Campo de Calatrava**. A través de una app, definirán cada vino con palabras clave guiadas por la sommelier.

**Premios e Incentivos**

**Todos los participantes:** Entrada gratuita para la película *Una batalla tras otra* de Paul Thomas Anderson.
**Equipo ganador:** Abono para el Festival de las Artes Escénicas.
**Información e Inscripción**

**Precio:** 7,00 € (incluye 4 vinos D.O. Campo de Calatrava y aperitivos).
**Inscripción:** App *AYMO* (Ayuntamiento de Calzada de Calatrava).
**Contacto:** 600 51 39 67 | festivaldecine@calzadadecalatrava.es

*Sábado 10 de octubre de 10:30 a 13:00 h, Salida: Parque Pedro Almodóvar*

# RUTA TURÍSTICA ALMODÓVAR

**¿Eres fan del cine, de Almodóvar o simplemente te gusta pasear con historia?** ¡Esta ruta es para ti! Un recorrido ameno y gratuito por los lugares más cinematográficos de Calzada:

**Parque Pedro Almodóvar.** Admira la icónica escultura "Encuadre Manchego" y el perfil en hierro del maestro del cine español.
**Antiguo Convento de San Francisco.** Espacio de cine al aire libre, testigo de proyecciones memorables.
**Espacio Almodóvar.** Descubre la exposición oficial del Festival.
**Calle General Aguilera.** Pasea entre atrezzos y homenajes a películas y estrellas del cine.
**El Silo.** Cierra la ruta en este gigante cultural, con murales inspirados en el universo almodovariano.

**Duración:** aprox. 1 h 30 min. **Sábado 10 de octubre, de 10:30 a 13:00 h.** Salida desde el

# JURADO

**GEMA MARÍA GARCÍA RÍOS**
Alcaldesa, Presidenta del Jurado

**HERNÁN VALDÉS PARRA**
Director del Festival, Secretario del Jurado

**ALEJANDRA SALINAS**
Productora ejecutiva de cine y televisión
*Hecho en CLM y Cortos Nacionales*

**ANA BARBERÁN**
Guionista, directora y productora de cine
*Hecho en CLM y Cortos Nacionales*

**ANDRÉS DEL BOSQUE**
Actor, director y maestro de clown.
*Hecho en CLM*

**LUIS GALÁN**
Cineasta, el más galardonado de España
*Hecho en CLM y Cortos Nacionales*

**MAR OLMEDILLA**
Periodista y realizadora de documentales
*Hecho en CLM y Cortos Nacionales*

**NANI MATOS**
Actor, director y guionista.
*Hecho en CLM*

**VICENTE RODADO**
Actor, director teatral y docente.
*Hecho en CLM y Cortos Nacionales*

# INFORMACIÓN

## SEDE DEL FESTIVAL

Espacio Almodóvar
Centro Cultural Rafael Serrano
C/ Constitución 13
13370 Calzada de Calatrava (Ciudad Real)

## ESPACIO DE PROYECCIÓN

Centro Cultural Rafael Serrano
C/ Constitución 13
13370 Calzada de Calatrava

## PRECIO DE ENTRADAS

Cortometrajes y proyecciones para centros educativos: **entrada gratuita**.

Largometrajes de la Muestra de Cine: **3 €**. No hay descuentos de ningún tipo ni abonos.

«La sociedad de la nieve», el día del homenaje: **entrada gratuita**.

Cata maridada: **7,00 €**

## TELÉFONOS

**+34 639 33 05 78**
**+34 926 26 22 27**

## WHATSAPP

**+34 639 33 05 78**

## CORREO ELECTRÓNICO

**festivaldecine@calzadadecalatrava.es**

## REDES SOCIALES

**Facebook @festivaldecinedecalzada**
**Instagram: @festivaldecinedecalzada**
**Tiktok: @festivaldecinedecalzada**

## PREMIO DEL PÚBLICO

Todas aquellas personas que asistan a las proyecciones de la diferentes sesiones de cortometrajes y/o largometrajes de la sección oficial a concurso, dispondrán de un código QR en su entrada para tener acceso a través de una aplicación móvil al formulario en el que podrán emitir su valoración de los cortometrajes y largometrajes proyectados en cada sesión.

## MODIFICACIÓN DE HORARIOS

**La programación y los horarios podrán sufrir cambios por razones organizativas.** La organización no se hace responsable de las posibles alteraciones o modificaciones que pueda sufrir esta programación.

## CALIFICACIÓN DE LAS PROYECIONES

La calificación de cada una de las obras presentadas al Festival, y por tanto proyectadas en las diferentes sesiones, son las facilitadas por los/as propios realizadores/as

# PATROCINADORES

## ORGANIZACIÓN

Ayuntamiento Calzada de Calatrava

Universidad Popular

TURISMO deseados VOLVER CALZADA de CALATRAVA

festival de cine de Calzada de Calatrava

## PATROCINADORES

GOBIERNO DE ESPAÑA MINISTERIO DE CULTURA

Castilla-La Mancha

CULTURA Y PATRIMONIO

GOBIERNO DE ESPAÑA MINISTERIO DE DERECHOS SOCIALES, CONSUMO Y AGENDA 2030

POR SOLIDARIDAD OTROS FINES DE INTERÉS SOCIAL

FEUP FEDERACIÓN ESPAÑOLA DE UNIVERSIDADES POPULARES

DIPUTACIÓN DE CIUDAD REAL

el deseo

MI ESCAPADA FAVORITA

FUNDACIÓN Globalcaja

FINCA LA ROSALA EST. 2013 EMPRESA FAMILIAR

## COLABORADORES

IES EDUARDO VALENCIA

CEIP IGNACIO DE LOYOLA 50 AÑOS 1968 2018 CALZADA DE CALATRAVA

CEIP SANTA TERESA DE JESÚS

AAC ASOCIACIÓN AMAS DE CASA CALZADA DE CALATRAVA

A.C. NTRA. SRA. DE LOS REMEDIOS Calzada de Calatrava

festhome

movibeta

CORTOESPAÑA

FUGAZ PREMIOS AL CORTOMETRAJE ESPAÑOL

## COMITÉ DE ORGANIZACIÓN

Gema García Ríos (Alcaldesa – Presidenta)
Isabel García Pérez (Concejala de Cultura)
Hernán Valdés Parra (Director Festival)
Mari Pepa Ciudad Molero (Concejala de Educación)
Jaime Vélez (Responsable oficina de Turismo)
Carmen León (Directora Universidad Popular)
Ángela Ruiz Espinosa (Concejala de festejos)

## CARTEL DEL FESTIVAL

Antonio «Toño» Merinero

## PROGRAMA DE MANO

Raúl Viveros Lérida

## DISEÑO GRÁFICO

Mi escapada favorita

## PAGINA WEB

Raúl Viveros Lérida

## APLICACIÓN MÓVIL JURADO PÚBLICO

Javier Cañas Menacho

## APOYO INFORMÁTICO Y PROYECCIONES

José Manuel Garrido Espinosa

## PRENSA Y COMUNICACIÓN – REDES SOCIALES

Mi Escapada Favorita

## MEDIO DE COMUNICACIÓN OFICIAL

La Tribuna de Ciudad Real

## REDES

festivaldecinedecalzada
festivaldecinedecalzada
festivaldecinedecalzada

festivaldecinedecalzada.es